**COMUNICADO de PRENSA**
Departmento de la Ley de Colorado
Procuradora General Cynthia H. Coffman

**Para Publicación Inmediata**
Abril 7, 2016

**CONTACTO**
Roger Hudson
720-508-6553
Roger.Hudson@CoAG.gov

# La Procuradora General de Colorado Cynthia H. Coffman Se Asocia con Méjico y Los Procuradores Generales de los Estados Occidentales Para Luchar Contra el Tráfico de Humanos y el Lavado de Dinero en Ambos Lados de la Frontera

**DENVER –** La Procuradora General de Colorado Cynthia H. Coffman y fiscales del Departmento de la Ley de Colorado continuan la lucha contra el crimen llegando a nuestro estado a traves de las autopistas interestatales de Colorado. La Procuradora General Coffman participó recientemente en la Conferencia Internacional Fronteriza en Phoenix, Arizona para trabajar con sus contrapartes para referirse al tráfico personas y de drogas, asi como al lavado de dinero en ambos lados de la frontera.

Más criminales internacionales están buscando a Colorado para utilizar la legalización de la marihuana para cubrir otras actividades criminales. Ya que Colorado es el estado más cercano a Méjico en cual la marihuana esta legalizada, la Procuradora General Coffman está trabajando para asegurar que Colorado sea un líder en los esfuerzos de cooperación entre los dos países para poner fin a estos negocios ilegales.

"La cooperación y la coordinación entre los Procuradores Generales de Méjico y el occidente de lo Estados Unidos es la clave para detenerr el tráfico de sexo y labor humanos por las fronteras del país," dijo la Procuradora General Coffman. "Sabemos que el dinero de los criminales, incluyendo tráfico de humanos y tráfico de drogas, está siendo lavado en ambos lados de la frontera. Compartir Inteligencia acerca del flujo de dinero ilegal entre nuestros países hace mucho más difícil que los criminales oculten su actividad."

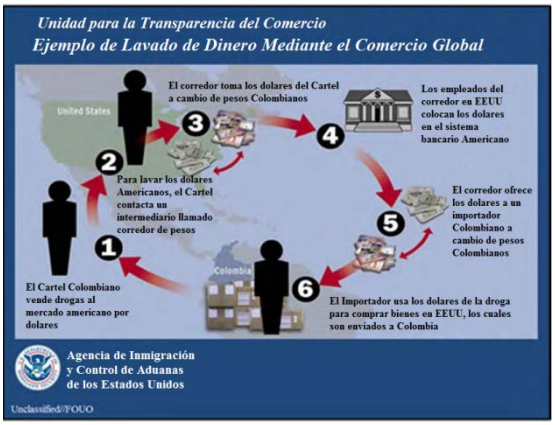


***Gráficos proporcionados por el reporte de Tesoro de Estados Unidos 2015 con respecto a lavado de dinero riesgo evaluación y tráfico de humanos***

El narcotráfico es un negocio de dinero en efectivo generando un estimado de $64 mil millones en ventas anuales en EE.UU. Méjico es la principal fuente de suministro de algunos drogas y un punto de tránsito para las demás.

Aunque no hay estimaciones fiables de cuánto dinero organizaciones ganan en general (las estimaciones van desde $6 mil millones a $39 mil millones de dólares), de cocaína, se estima que los proveedores mexicanos ganan alrededor de 14 centavos de cada dólar gastado por compradores en los Estados Unidos. Son los miles de traficantes de drogas de bajo nivel y los distribuidores de todo el país quienes reciben la mayoría de las ganancias de drogas.

Las actividades criminales asociadas con estos grupos incluye el tráfico de humanos, el tráfico de drogas, extorsión, fraude financiero, apuestas ilegales, secuestros, tiburónes de préstamo, prostitución, crimen organizado y lavado de dinero. Algunos grupos participan en delitos de cuello blanco. Muchas veces la actividad delictiva se consolidó con legítimos intereses empresariales. La Procuradora General Coffman planea concentrar los recursos adicionales de su oficina para hacer frente a este aumento de la actividad delictiva.

“La ley de Colorado sigue atacando a este enorme problema, pero sólo podemos ser parte de una solución duradera. Tomara a funcionarios Mejicanos trabajando en cooperación con agencias de EE.UU para abordar eficazmente estos inmensos problemas para nuestras naciones,” dijo el Investigador Criminal Jorge Duque de la Oficina de la Procuradora General de Colorado, Unidad Procesos Extranjeros.

La Procuradora General Coffman y el Investigador Jorge Duque recientemente asistieron a la Conferencia Internacional Fronteriza organizada por la Conferencia de la Alianza Occidental de Procuradores Generales y la Procuraduria General de Arizona.

###